

1. ETAPA

TERMIN

8.4 - 15.7 2024

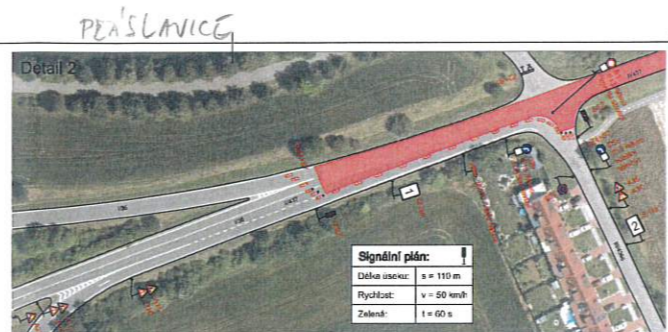
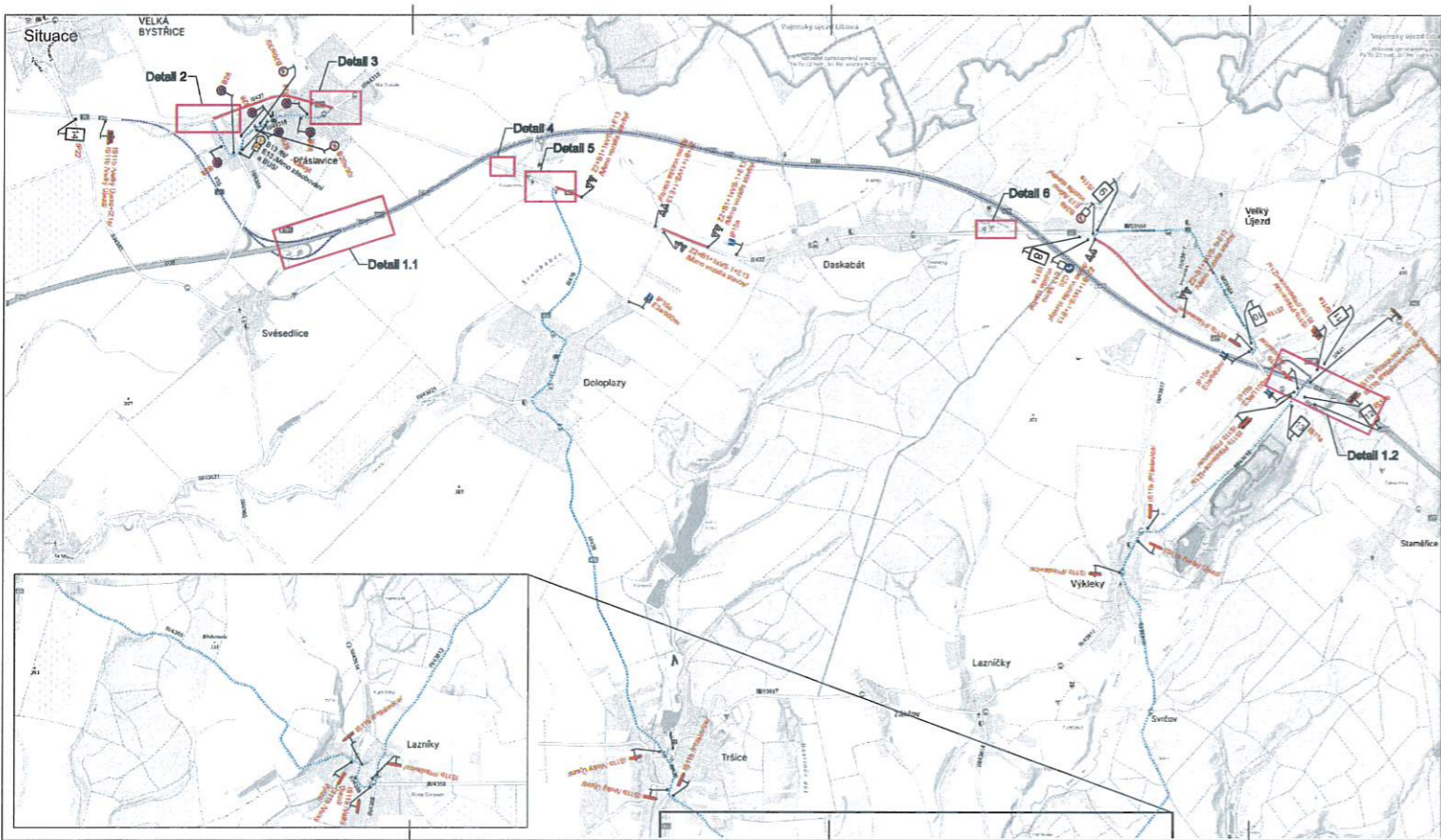

KOCOUKOVEC

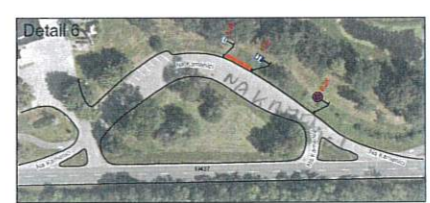
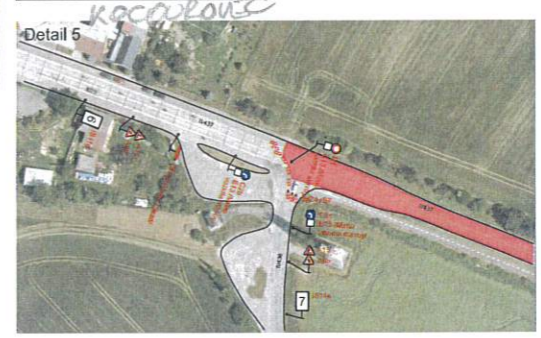
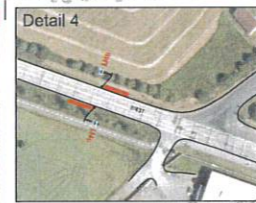

Specifikace IS11a a IP22

1	2	3	4	5
6	7	8	9	10
11	12	13	14	

Datum: 22. března 2024
 Č.j.: KRPM-34571-4-ČJ-2024-1400DP
 SOUHLASÍ

Legenda:

- Červená čára: Stavěný úsek
- Modrá čára: Dřívější trasa
- Dvojitá čára: Dopravní zařízení B437 a ostatní platnosti dle úseku 7 m před začátkem stavby
- Truhlá šipka: Směr jízdy, kde je v rozporu s příslušným dopravním značením podle Zákona

Vypracoval:	Proj. ař. úřadu:	Stav:	Změna:
M. Křížek	J. Štěpánek	2024/03/22	01
B437 Stavěbní úpravy úseku balonové vozovky		Forma:	1
Město Olomouc, úřad městské části Práslavice		Tabulka:	1

OVĚŘENO
 Magistrátem města Olomouce
 odborem stavebním
 odd. státní správy na úseku pozemních komunikací
 Sp. zn.: S-SMOL/113523/2024/PS
 Dne: 27.03.2024

27.03.2024

2. ETAPA

TERMIN

1.7. - 15.11.2024 (ZAČNE PO SKONČENÍ 1 ETAPY)

OVĚŘENO
Magistrátem města Olomouce
odd. státní správy
Sp. zn.: S-SMOL/113573/2024/OS

27.03.2024

Handwritten signature

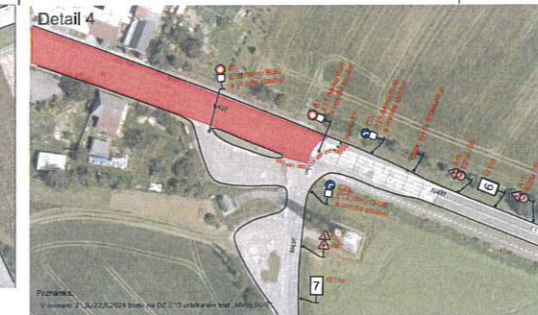
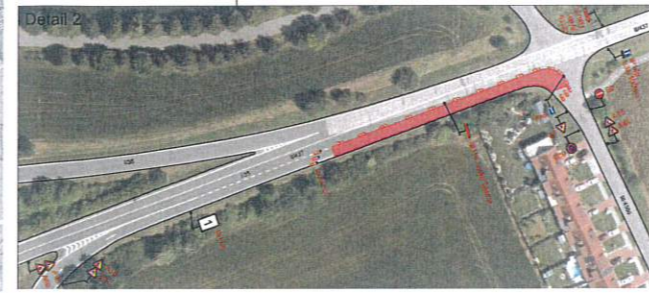
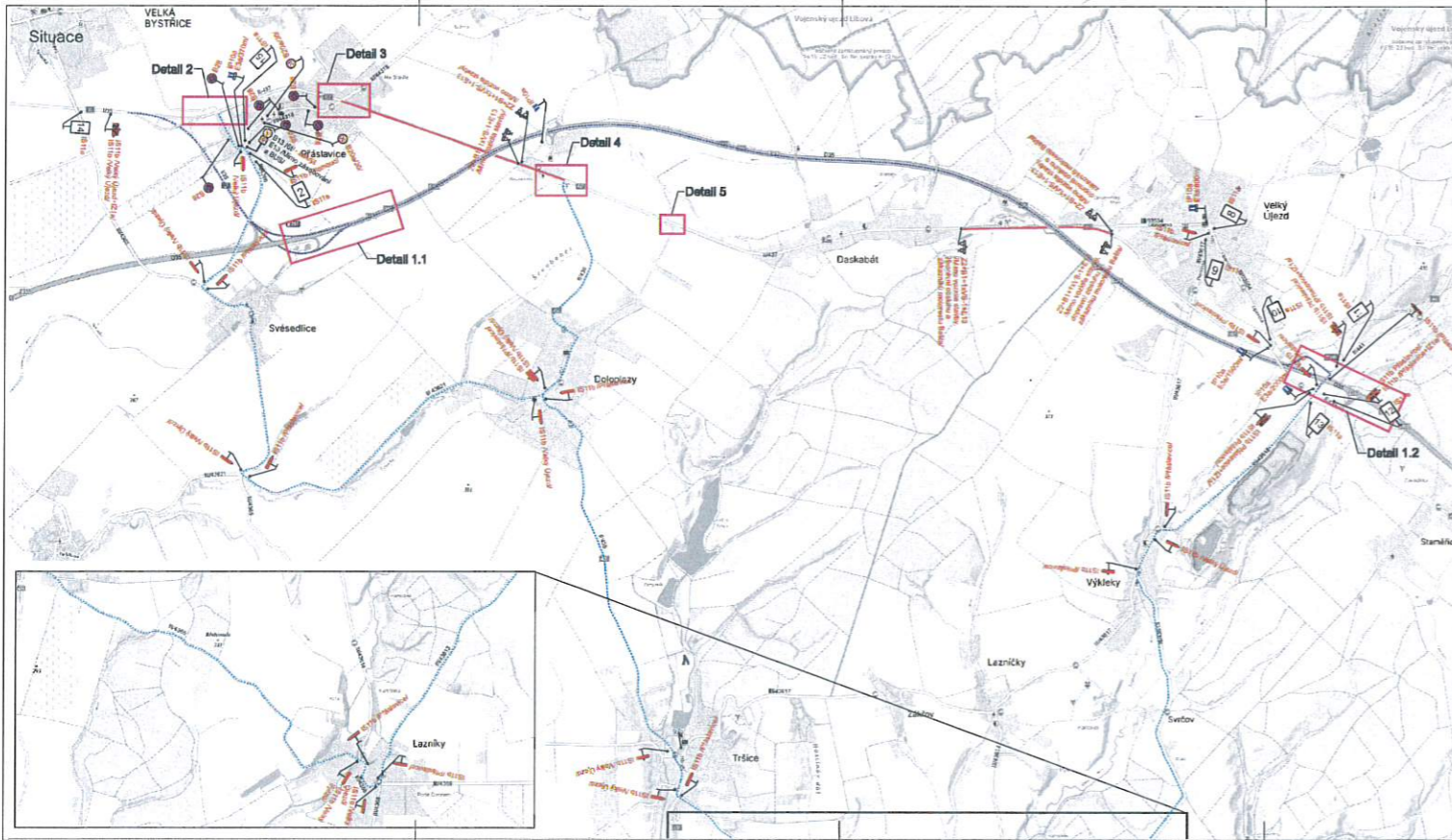

Specifikace IS11a a IP22

1	2	3
4	5	6
7	8	9
10	11	12
13	14	15

16	17	18	19

20

Legenda:
[Red line] Uzávěrná značka
[Blue line] Objezdná trasa
[Yellow line] Doprovodná značka B437 s červenými pruhy umístěná 7 m před začátkem uzavření
Trvalá dopravní značka, která je v rozporu s předchozím opatřením anebo bude zbytečná.

Objevitel: Město Olomouc	Číslo: 2162/2024
Objednatel: Město Olomouc	Objednací číslo: B437
Projektant: Ing. Petr Štěpánek	Projektant číslo: 2162/2024
Stavba: B437 Dopravní opatření úseku	Stavba číslo: B437
Město Olomouc - Přepravní úseky úseku	Město Olomouc - Přepravní úseky úseku

SEKNE
SEKNE, s.r.o.
Hlavní 17, 782 01 Olomouc
IČ: 250 23 53 11
BIC: 260301
Kontaktní osoba: Mgr. J. Štěpánek
Telefon: 585 421 617

Datum: 22. března 2024
Č. j.: KRPM-34571-4-ČJ-2024-1400DP
SOUHLASÍ

Handwritten signature

TERMIN 8.4 - 15.11.2024

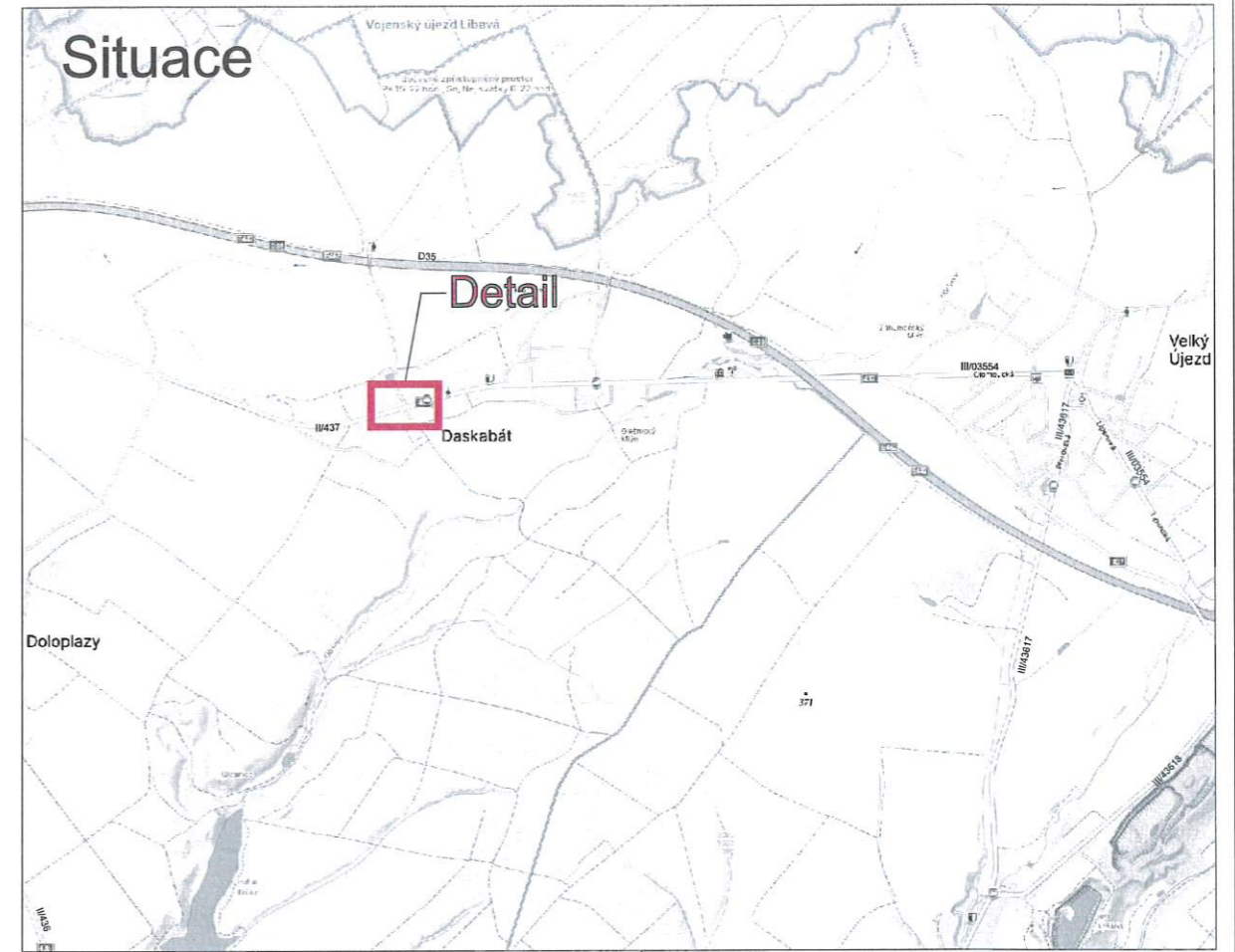
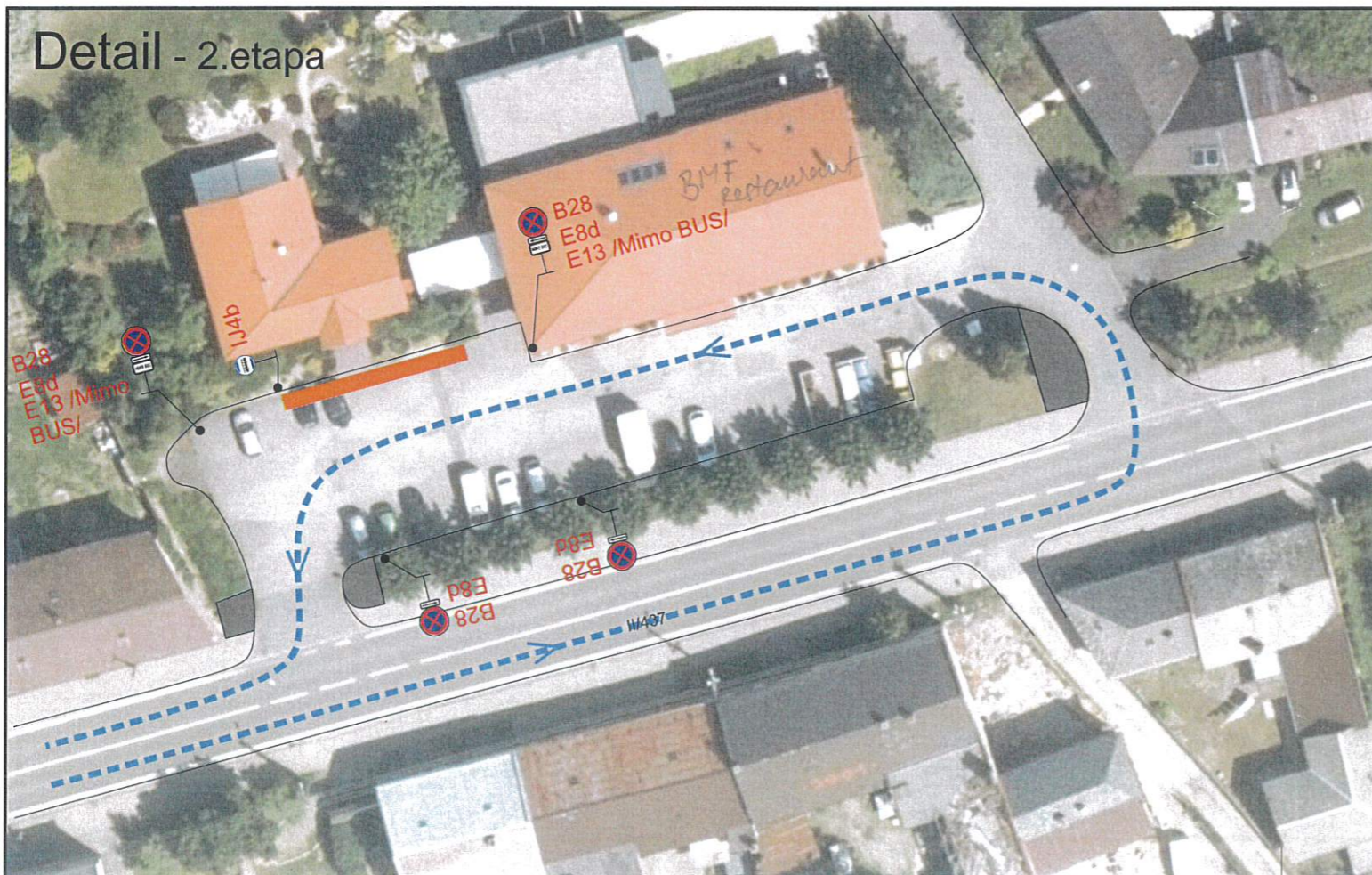

Datum: 22. března 2024

Č.j.: KRPM-34571-4/ČJ-2024-1400DP

SOUHLASÍ

Ing. Jiří Bluma
KRAJSKÉ ŘEDITELSTVÍ POLICIE
OLOMOUCKÉHO KRAJE
ODBOR SLUŽBY DOPRAVNÍ POLICIE
OLOMOUČ

OVĚŘENO
Magistrátem města Olomouce
11.35.73/2024/OS
27.03.2024

Legenda:

- Náhradní zastávka BUS
- Zpevněná plocha
- Průjezd BUS

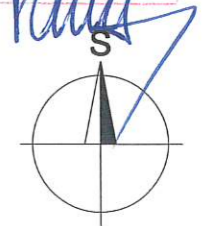

Vypracoval: Ing. Jiří Bluma		Datum: 21.3.2024		SEKNE SEKNE, spol. s r.o. Hamerská 12, 772 00 Olomouc DIČ: CZ62363701 tel./fax: 585 311 867
Název akce: II/437 Stavební úpravy úseků betonové vozovky				
Název objektu: Přechodné dopravní značení		Formát:	Č. výkresu:	Č. soupravy:
Příloha: Otáčení BUS		2xA4	5	

TERMIN 8.4 - 15.11.2024

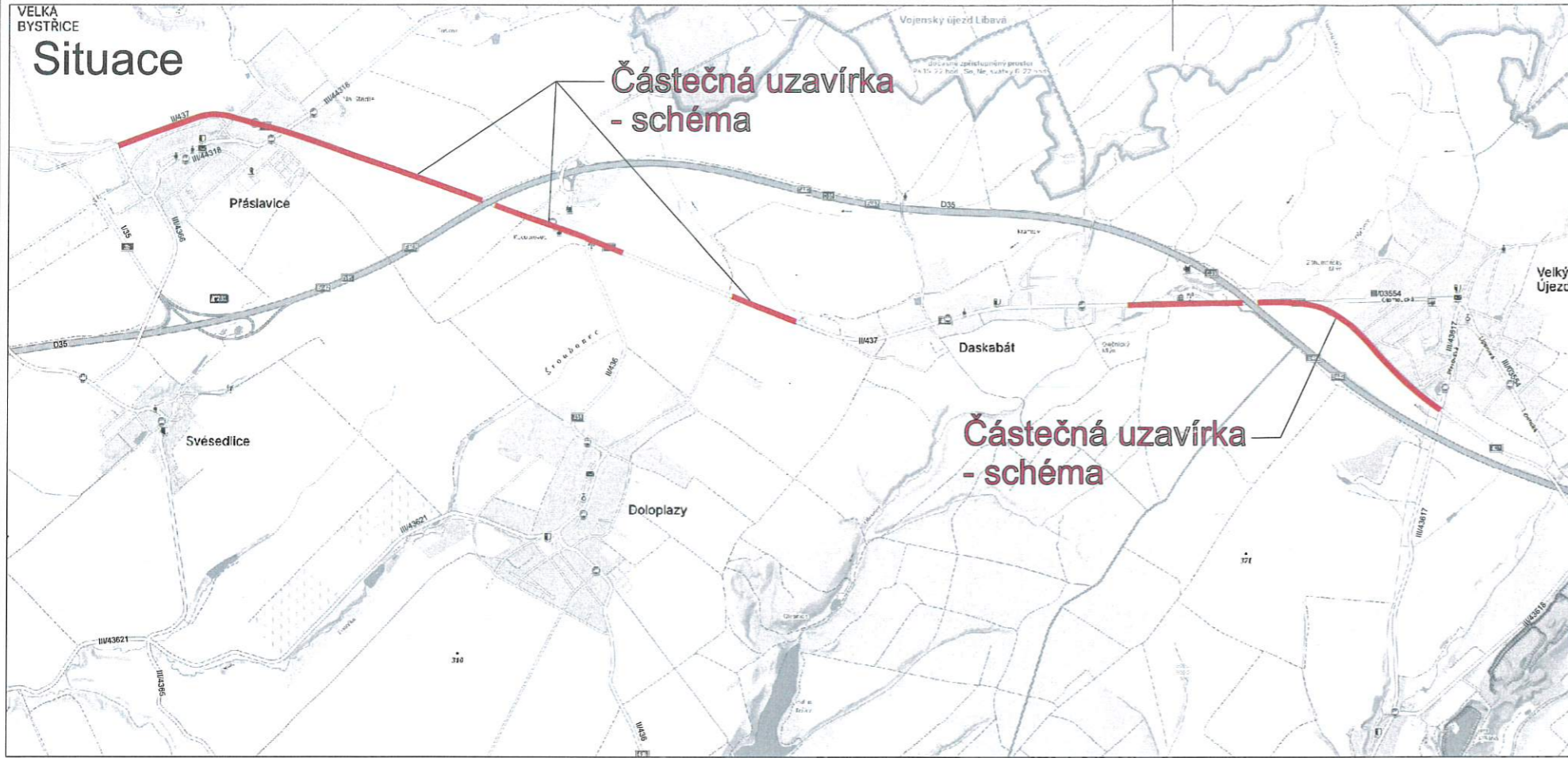

Schéma

V obci

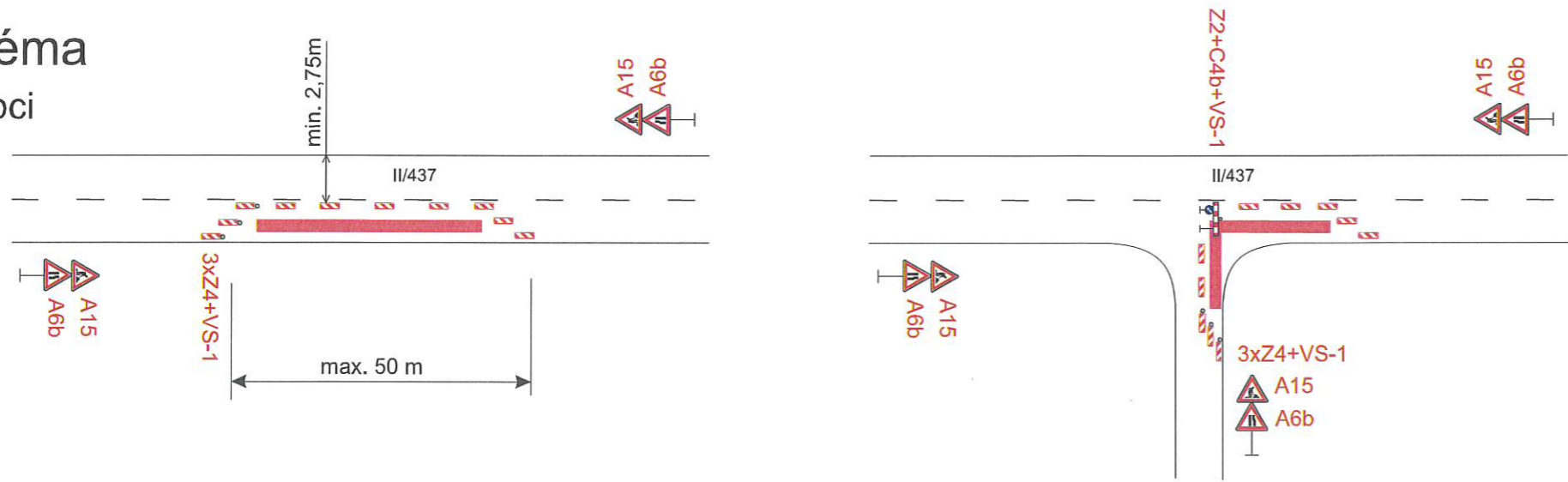

Mimo obec

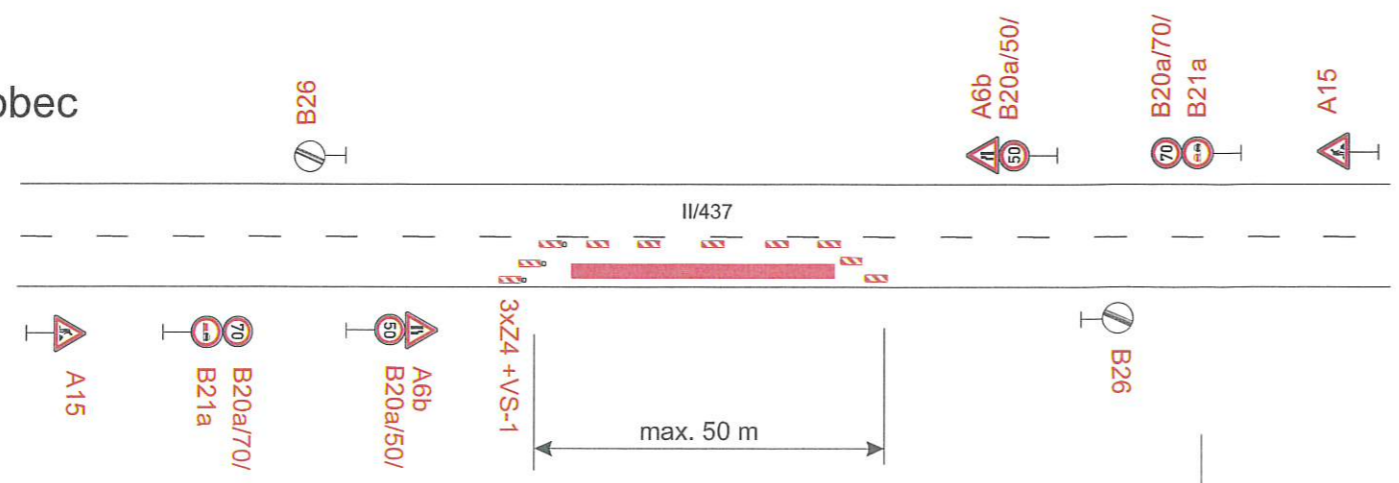

OVĚŘENO
Magistrátem města Olomouce
odbor m.stav.bním
odd. státní správy národního pozemkových komunikací
Sp. zn.: S-SMOL/113573/2024/09
27.03.2024

[Handwritten signature]

Datum: 22. března 2024
Č.j.: KRPM-34571-4/ČJ-2024-1400DP
SOUHLASÍ

[Handwritten signature]
KRAJSKÉ ŘEDITELSTVÍ POLICIE
OLOMOUCKÉHO KRAJE
ODBOR SLUŽBY DOPRAVNÍ POLICIE
OLOMOUČ

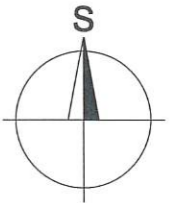

Legenda:
Částečná uzavírka

Vypracoval: Ing. Jiří Bluma	Datum: 1.3.2024	SEKNE SEKNE, spol. s r.o. Hamerská 12, 772 00 Olomouc DIČ: CZ62363701 tel./fax: 585 311 867
Název akce: II/437 Stavební úpravy úseků betonové vozovky		
Název objektu: Přechodné dopravní značení	Formát: 2xA4	Č. výkresu: 4
Příloha: Částečná uzavírka sil. II/437 Práslavice - Velký Újezd	Č. soupravy:	